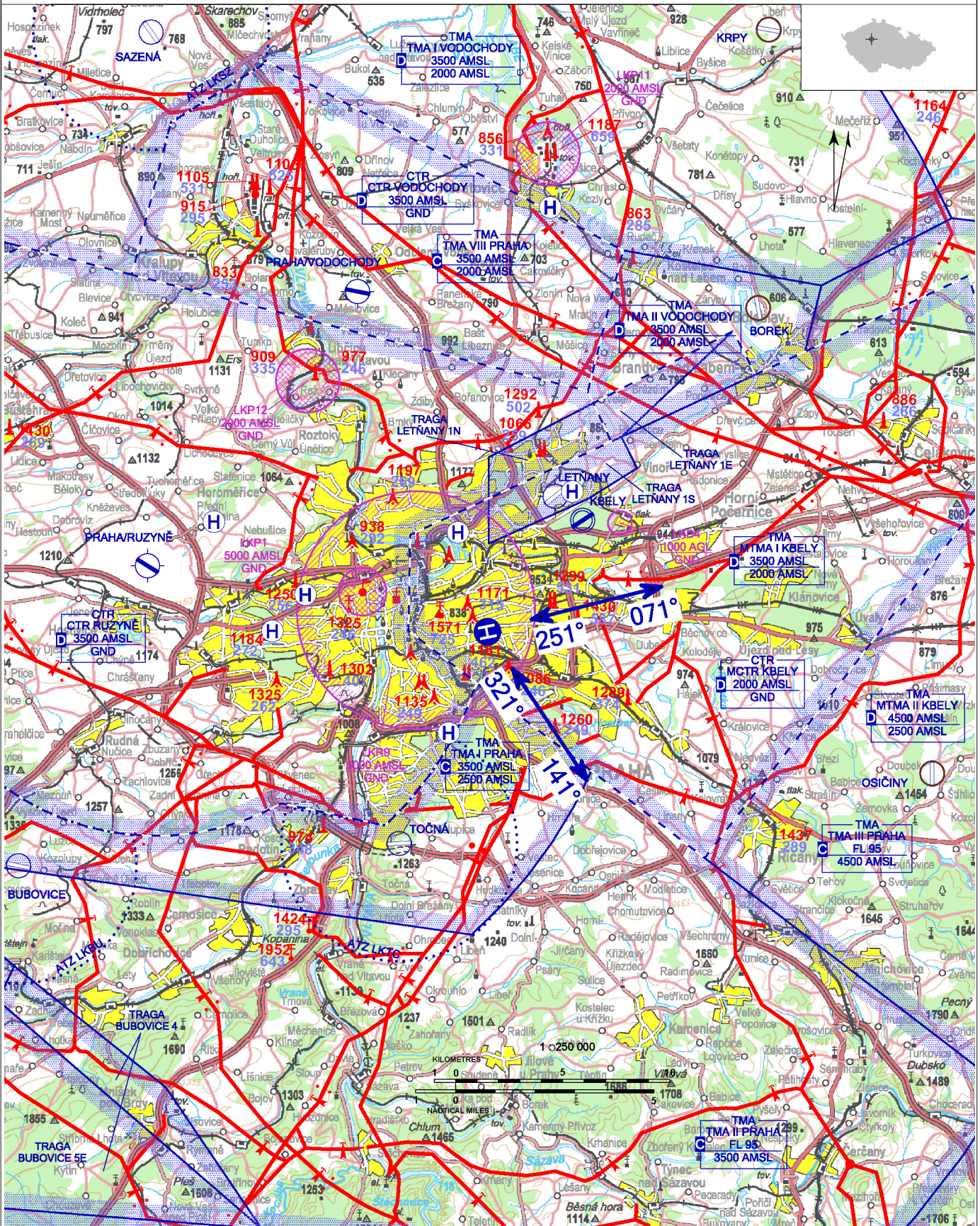

LKPY - Praha 10 - Vinohrady

Neveřejný vnitrostátní heliport HEMS

VFR den/noc

 50 04 28,64 N, 014 28 55,28 E **POS:** 4,5 km ESE centrum Praha **ELEV:** 781 ft / 238 m

Povoleny pouze lety HEMS.

Ovládání SZZ (návestidel) je zajišťováno místně z dispečinku (tel.: +420 267 162 237) nebo cestou dálkového radiového ovládání z paluby vrtulníku (zaklíčováním 135,460 MHz):

3x během 5 sek. - intenzita 10 %

5x během 5 sek. - intenzita 30 %

7x během 5 sek. - intenzita 100 %

Po 15 minutách od pokynu dálkového radiového ovládání dochází k automatickému vypnutí všech návestidel.

LKPY - Praha 10 - Vinohrady

úrovňový heliport HEMS hodnota „D“ - 19 m FATO – čtverec 28,3 x 28,3 m, tráva SA – čtverec 46,3 x 46,3 m, tráva TLOF – oktagon průměr 10 m, beton, únosnost 6400 kg/0,5 MPa	WDI (80 m W) FATO: obvodové značení/návěstidla FATO, poznávací značení TLOF: obvodové značení/návěstidla TLOF ALS: zkrácená, délka 20 m Maják heliportu
---	---

1	strom	50 04 29,59 N 014 28 55,91 E	830 ft / 253 m	NIL
2	strom	50 04 29,57 N 014 28 56,33 E	820 ft / 250 m	NIL
3	strom	50 04 29,58 N 014 28 56,89 E	817 ft / 249 m	NIL
4	strom	50 04 28,62 N 014 28 53,34 E	817 ft / 249 m	NIL



Podkladová data © ČÚZK

 **Fakultní nemocnice Královské Vinohrady**
Šrobárova 1150/50, 100 00 Praha 10 -
Vinohrady

Ing. Jan Ludvík MBA (odpovědná osoba
provozovatele) ☎ +420 777 861 040,
jan.ludvik@fnkv.cz
ústředna ☎ +420 267 161 111
dispečink (ovládání SZZ) ☎ +420 267 162 237

	Přiblížení:	Vzlety:
VFR den	251°, 321°	071°, 141°
VFR noc	321°	141°

 HX

 NIL

 NIL

 NIL

Záchranná a požární služba: NIL